

Workshop

Wiedereinstieg und Berufsrückkehr nach
Familienphasen – leicht gemacht!

Johanna Torkuhl und Melanie Graf

27. Februar 2018

Gefördert durch:



15:30 – 15:45 Uhr	Kurzer Input
15:45 – 16:15 Uhr	Arbeitsgruppe Anhand dreier Fragestellungen
16:15-16:25 Uhr	Ergebnisse für Plenum sichern

Gefördert durch:



Input: Studienergebnisse zum Thema Wiedereinstieg

Studie BMFSFJ (2011):
Familienorientierung in kleinen und mittelständischen Unternehmen

Was würde aus Sicht der Arbeitgeber helfen, um eine Vereinbarkeit von Familie und Beruf der Beschäftigten zu verbessern bzw. zu erleichtern?

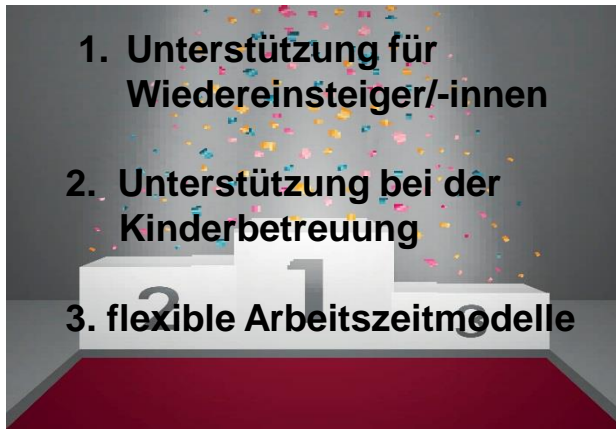

Welche Maßnahmen werden in Unternehmen realisiert, um Vereinbarkeit von Familie und Beruf der Beschäftigten zu verbessern bzw. zu erleichtern?



Foto: thinkstock/Rkaulitzki

Gefördert durch:



Studienergebnisse zum Thema Wiedereinstieg

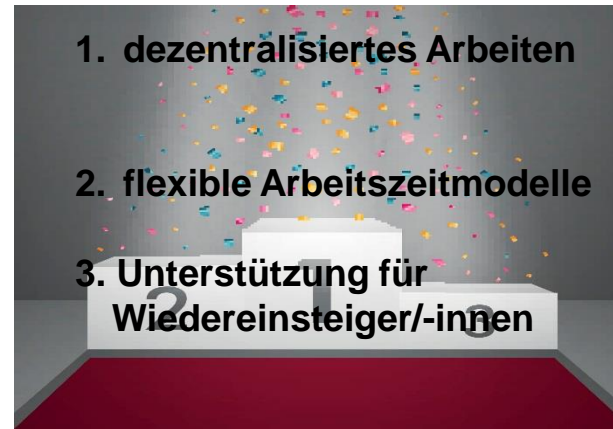

Studie BMFSFJ (2010): Beruflicher Wiedereinstieg nach der Familiengründung
Foto: thinkstock/Mike Watson Images

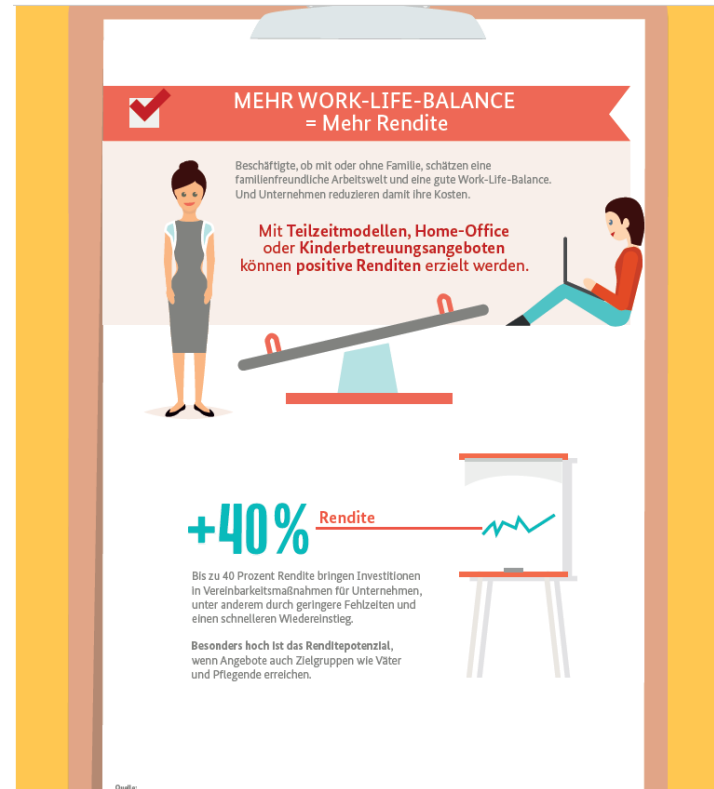

Studie BMFSFJ (2016): Renditepotentiale der NEUEN Vereinbarkeit

Gefördert durch:



Maßnahmen für den leichteren Wiedereinstieg

Der Wiedereinstieg (für Frauen) wird leichter, ... (stimme voll und ganz zu)



Gefördert durch:



Was bedeutet Wiedereinstieg?

- Beruflicher Wiedereinstieg nach einer (längeren) familienbedingten Erwerbsunterbrechung
- Anlässe (familienbedingte Beurlaubung, Elternzeit etc.)
- Wiedereinstieg als standardisierter Prozess:
 1. Ausstieg
 2. Bindung
 3. Rückkehr (Wiedereinstieg)

Gefördert durch:



Zeitplan

15:45 – 16:15 Uhr

Arbeitsgruppe
Anhand dreier Fragestellungen

Fragen im Workshop:

1. Warum ist das Thema Wiedereinstieg wichtig? (Ziele und Effekte)
2. Welche Erfahrungen (positive wie negative) gibt es bei der Umsetzung?
3. Welche Lösungsvorschläge und Best practice Beispiele können Sie nennen?

Gefördert durch:



Was möchten wir dem Plenum mitteilen?

- Wo gab es am schnellsten Konsens?
- Was sollte am dringendsten bearbeitet werden bzw. wo gibt es aus Sicht der Gruppe den größten Handlungsbedarf?
- Welches ist die zentrale Botschaft, die Sie dem Plenum mitgeben möchte?

Gefördert durch:

